

MÁS INFORMACIÓN



ARANS-BUR
C/ Fuente Lugarejos s/nº - 09001 Burgos
Tel.: 947 46 05 40 - 679 97 66 41
Fax: 947 46 11 30
aransbur@mqd.es



ASPAS VALLADOLID
C/ Ecuador, 17, local - 47014 Valladolid
Tel.- Fax: 983 39 53 08 / 633 79 57 58
aspasvalladolid@telefonica.net



ASPAS SALAMANCA
C/ Barco nº 20, bajo - 37008 Salamanca
Tel.- Fax: 923 21 55 09 / 638 33 50 52
aspasalam@hotmail.com



ASFAS LEÓN
C/ La Sierra s/nº - Edificio Juzgados
24193 de Villaquilambre (León)
Tel.: 670 394 456 - 629 866 825
asfasleon@hotmail.com

Este encuentro se enmarca en el Programa
**SAAF, Servicio de Atención y Apoyo a
Familias, promovido y cofinanciado por:**



Fundación ONCE
para la Cooperación e Inclusión Social
de Personas con Discapacidad



MINISTERIO DE EDUCACIÓN,
POLÍTICA SOCIAL Y DEPORTE



Especialistas en Audiología Infantil

FECHA: 7 y 8 de octubre de 2017

LUGAR: Granja Escuela Arlanzón.

Camino de los Molinos s/n - 09199 Arlanzón (Burgos)
www.gearlanzón.com



PRECIOS:

Fin de semana completo con pernoctación: **30 €**

Fin de semana sin pernoctación ó posibilidad de
asistir a una jornada: Consultar condiciones.

Traslados en vehículo familiar propio.

Actividades (financiadas por las asociaciones):

Actividades en granja-escuela: gymkana,
talleres, visitas....

Velada nocturna.

Visitas a centros de interés turístico (MEH,
Atapuerca...)

Formación para las familias.



¡PLAZAS LIMITADAS!

Fecha límite inscripción:
Martes 3 de octubre.



Sede Asociaciones miembro de FAPAS CyL



Sede XI Encuentro Familias

XI ENCUENTRO

de FAMILIAS de FAPAS CyL

Asociaciones de Padres y Madres de
Niñ@s con Deficiencia Auditiva

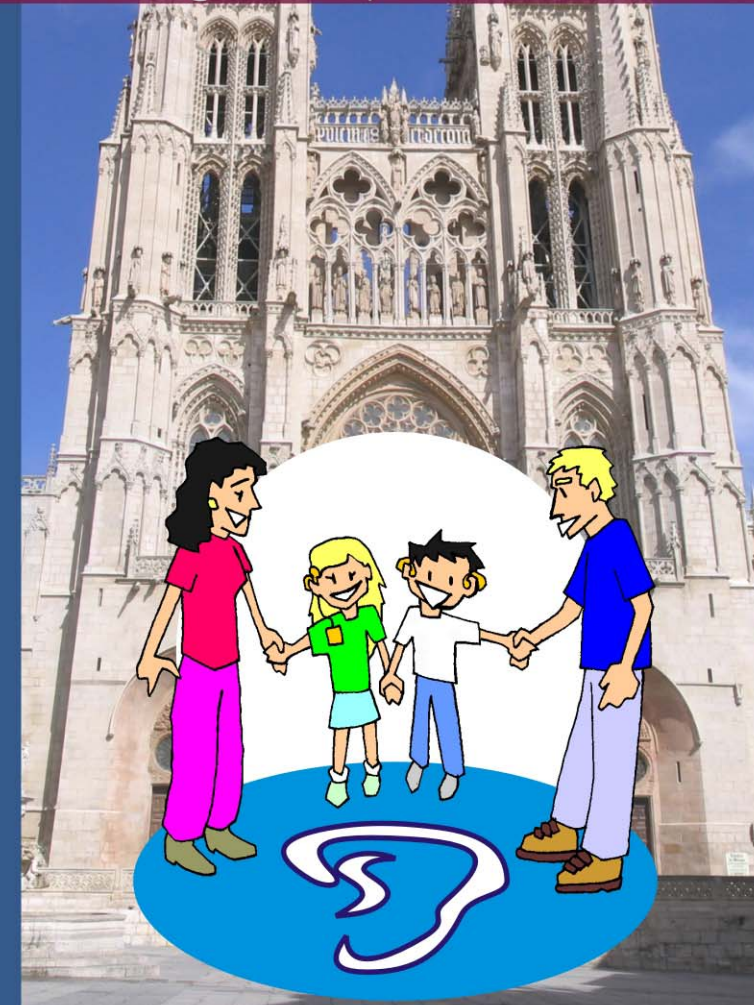

Organiza:



7 y 8 de Octubre de 2017

ARLANZÓN (BURGOS)



CONSEJO REGULADOR DE ASOCIACIONES DE PADRES Y MADRES DE NIÑOS CON DEFICIENCIA AUDITIVA DE CASTILLA Y LEÓN



Imagen del X Encuentro de Familias
en Hospital de Órbigo (León)

PRESENTACIÓN

FAPAS CyL es la Federación de Asociaciones de Padres y Amigos de los Sordos de Castilla y León con asociaciones miembro en Burgos (ARANSBUR), Salamanca (ASPAS-SA), Valladolid (ASPAS-VA) y León (ASFAS).

Como familia y/o amig@ de niñ@ con deficiencia auditiva, te invitamos a participar en ¡¡¡¡nuestro ya UNDÉCIMO encuentro!!!! Este año, la asociación anfitriona es ARANSBUR. Como cada encuentro, aprovecharemos para intercambiar información y experiencias con otros padres de otras provincias así como disfrutar de espacios para el ocio y diversión, pero además en esta ocasión, conoceremos de cerca el origen de nuestra especie, metiéndonos de lleno en el impresionante complejo arqueológico de Atapuerca. Es una oportunidad única para conocer a otros padres con hijos con características comunes... no os lo podéis perder...

¡ÁNIMO, OS ESPERAMOS!

OBJETIVOS

- ▶ Proporcionar un espacio de encuentro e intercambio de experiencias para las familias de personas con deficiencia auditiva.
- ▶ Dinamizar e impulsar el movimiento asociativo de padres y madres de niños/as con deficiencia auditiva.
- ▶ Disfrutar de momentos de ocio compartido: contacto con la naturaleza, visita a espacios culturales, juegos y dinámicas de grupo, teatro...



PROGRAMA

SÁBADO 7 DE OCTUBRE

- 11:00** Llegada al albergue **GRANJA ESCUELA ARLANZÓN**. Bienvenida GAES.
- 12:00** Visita granja escuela.
- 13:00** **Formación familias:** Ayudas auditivas, Servicios y Ventajas de GAES Junior.
Actividad paralela niños: Talleres en la granja, huerto, repostería artesana...
- 14:00** Comida en el albergue. Cortesía de GAES.
- 16:00** Senderismo por la zona.
- 18:00** **Cuenta cuentos + Taller de danza + Exhibición.**
Asociación de danza Bollywood y Danza Oriental **SARASVATI**.
- 21:00** Cena.
- 22:30** Gymkana nocturna.



DOMINGO 8 DE OCTUBRE

- 9:30** Desayuno.
- 10:30** **Formación familias: taller emocional: DÉJATE EN PAZ.** Dinamiza: Chus Klett.
Actividad paralela niños: juegos, manualidades, videoclip...
- 12:30** Salida del albergue dirección Atapuerca.
- 13:00** Visita al **CAREX** parque arqueológico de Atapuerca.
- 15:00** Comida en el albergue.
- 17:00** Conclusiones del encuentro.

HOJA DE INSCRIPCIÓN

CÁLCULO IMPORTE

| |
|------|
| 30 € |
| 30 € |
| 30 € |
| 30 € |
| 30 € |

IMPORTE A INGRESAR:

PADRE _____ DNI _____
MADRE _____ DNI _____
HIJO/A _____ EDAD _____ SORDO/OYENTE _____ AUDÍFONO/IMPLANTE _____
HIJO/A _____ EDAD _____ SORDO/OYENTE _____ AUDÍFONO/IMPLANTE _____
HIJO/A _____ EDAD _____ SORDO/OYENTE _____ AUDÍFONO/IMPLANTE _____

IMPORTE A INGRESAR:

DOMICILIO: C/Pza. _____ LOCALIDAD _____ C.P. _____

PROVINCIA _____ TEL. CONTACTO: _____ E-MAIL: _____

COMENTARIOS PARA LA ORGANIZACIÓN: ¿ALERGIAS ALIMENTARIAS? S/N ¿NECESIDADES ESPECIALES? S/N
OTROS DATOS DE ESPECIAL INTERÉS: _____

OPCIONAL: CAMISETA (5€ A ABONAR EN EL ENCUENTRO) - TALLAS: _____

**ENTREGAR HOJA DE INSCRIPCIÓN JUNTO A CUOTA DE PARTICIPACIÓN EN LA ASOCIACIÓN MIEMBRO.
FORMA DE PAGO: METÁLICO (ASOCIACIÓN) ó CUENTA BANCARIA FAPAS CyL ES38 2100-3563-74-2210013557 (La Caixa)**

*AUTORIZO a la asociación y/o Federación para utilizar mis datos personales, así como las imágenes de mi familia tomadas en el encuentro, para la ilustración de memorias, web u otros documentos gráficos, en consonancia con los fines de la asociación y/o Federación. (L.O. 15/1999).

FIRMA: _____ PADRE/MADRE _____ FECHA: _____